

วิธีการเพิ่ม Account e-mail สำหรับ Mac

1. เลือกโปรแกรม Mail

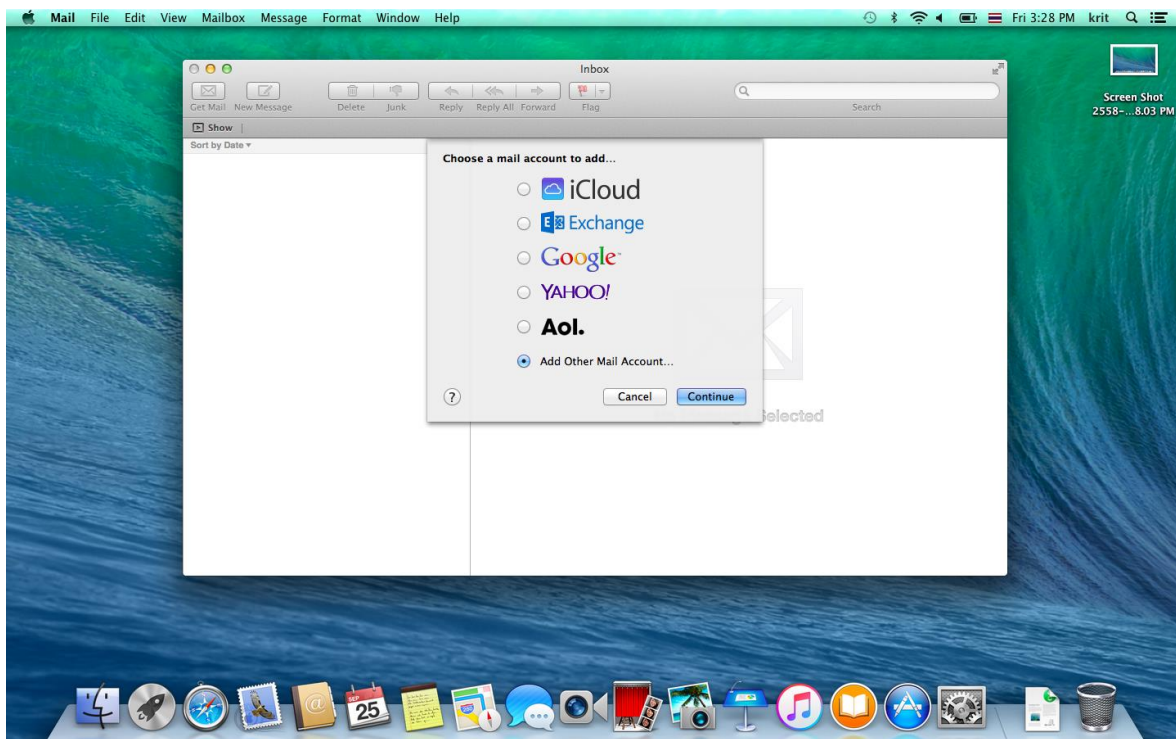

2. เลือก Add Other Mail Account >> กด Continue



3.ใส่ข้อมูล

-Full Name : ใส่ชื่อของเจ้าของอีเมล

-Email Address : ใส่ User อีเมลที่ใช้งานตามด้วย @domain name (ชื่อโดเมนที่ใช้น)

-Password : ใส่รหัสผ่านที่ใช้กับผู้ใช้งานอีเมลข้างต้น กด **Create**

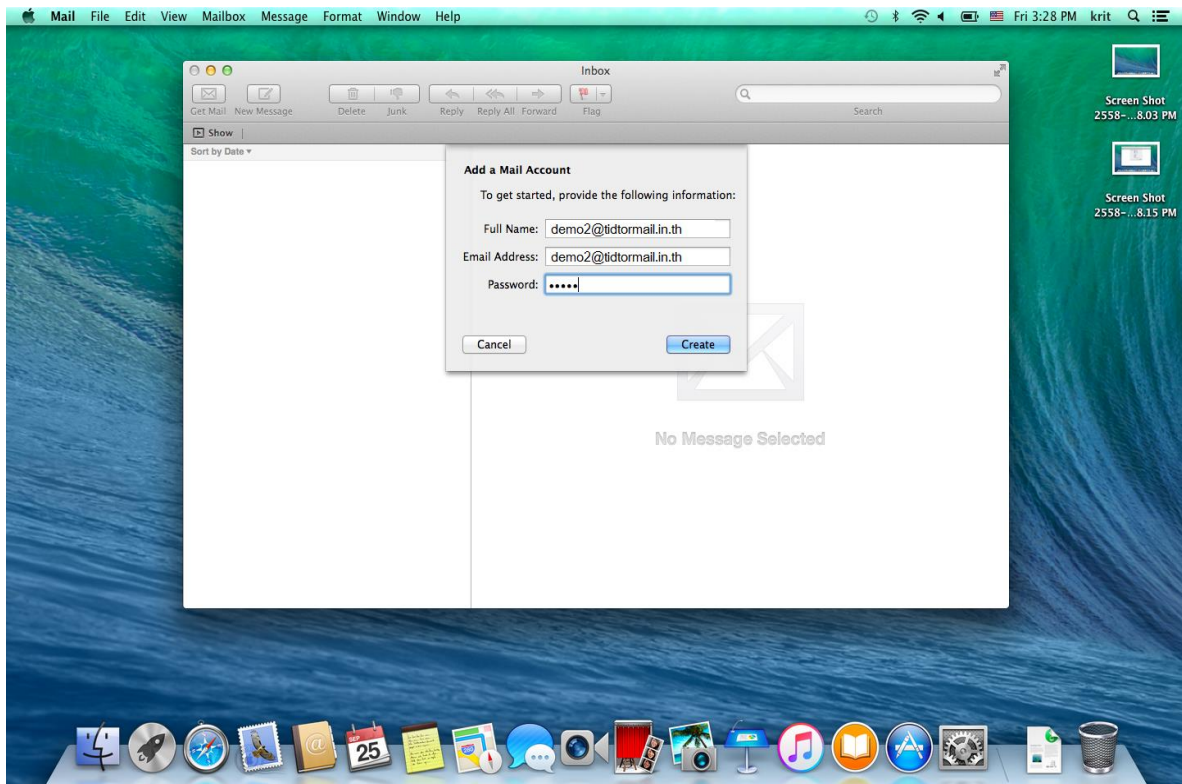

4.เลือก IMAP

ใส่ข้อมูล Mail Server : mail.thnic.co.th

ใส่ User Name : ใส่ชื่อ User อีเมลที่ใช้งานตามด้วย @domain name (ชื่อโดเมนที่ใช้งาน)

ใส่รหัสผ่านของท่าน

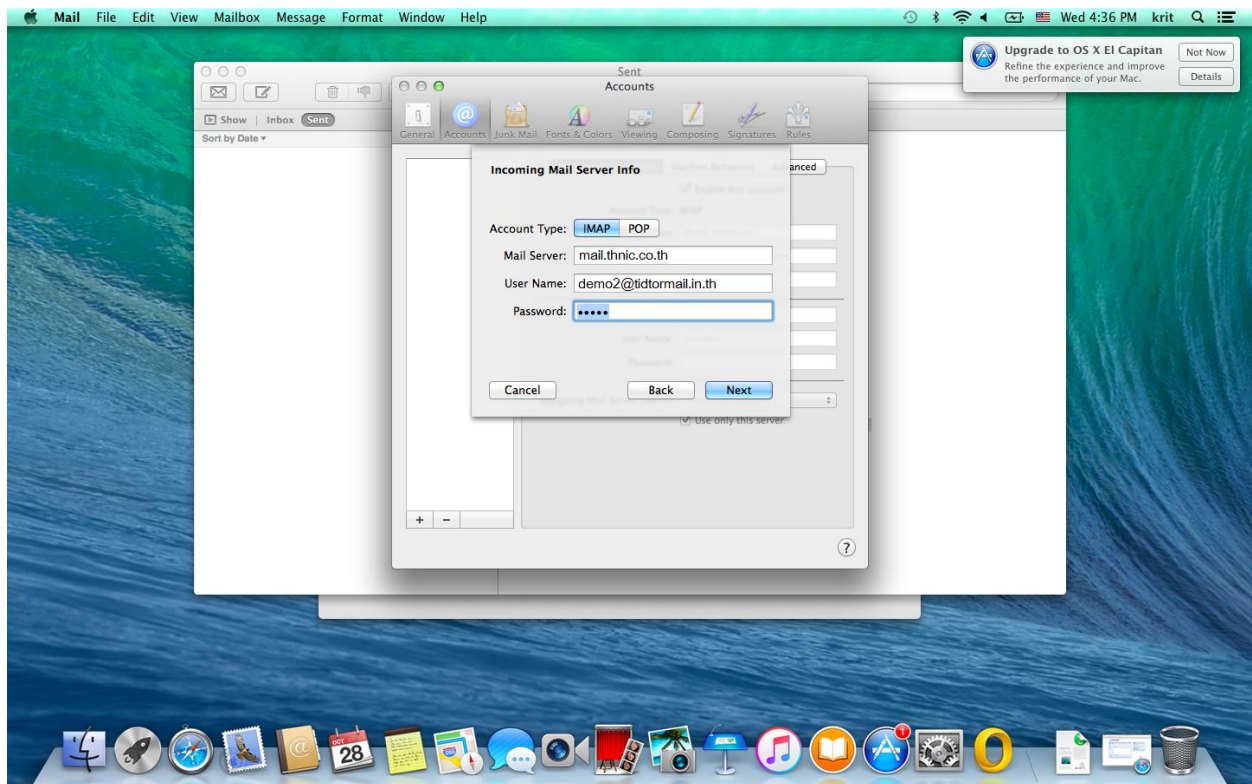

5.SMTP Server : ใส่ mail.thnic.co.th

User Name : ใส่ชื่อ User อีเมลล์ที่ใช้งานตามด้วย @domain name (ชื่อโดเมนที่ใช้งาน)

Password : ใส่รหัสผ่านที่ใช้กับผู้ใช้งานอีเมลข้างต้น กด Create

